

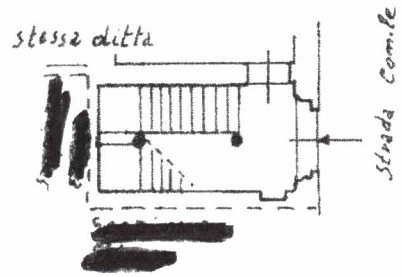

Planimetria di un'unità in Comune di ORTONA via Villa Caldari civ. 359

= PIANO TERRA =  
h = 3,30



= PIANO 1° =  
h = 3,30

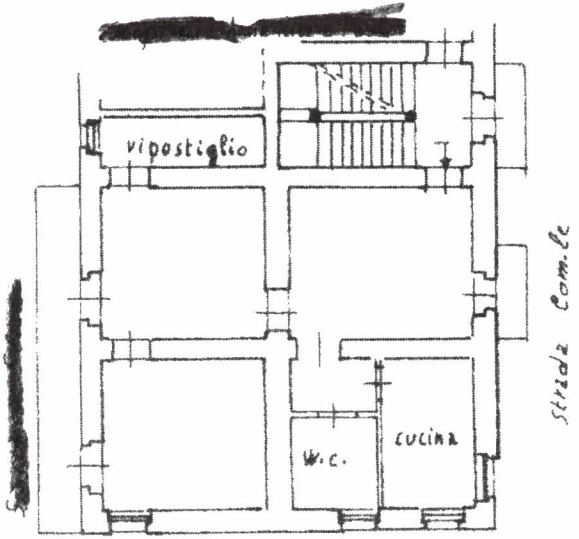

= PIANO 2° =  
h/m = 0,70

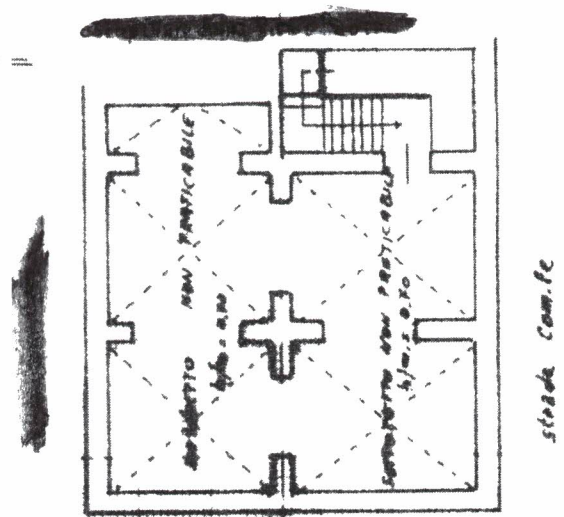

ORIENTAMENTO

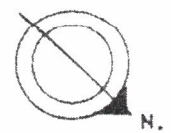

SCALA DI 1:20

Roma - Istituto Poligrafico - Zecchello Strada - P.V.

Particella Sub 6

Dichiarazione di N.C.   
 Denuncia di variazione   
 Identificativi catastali  
 sub 6

Compilata dal G.EOMETRA  
 (Titolo cognome e nome)  
 Iscritto all'albo dei G.EOMETRI  
 della provincia di Chieti n. 215

RISERVATO ALL'UFFICIO

**Agenzia del Territorio**  
**CATASTO FABBRICATI**  
Ufficio Provinciale di  
Chieti

Dichiarazione protocollo n. CH0125733 del 13/08/2012

Planimetria di u.i.u. in Comune di Ortona

Via Del Centro

civ. 4

Identificativi Catastali:

Sezione: [REDACTED]  
Foglio: [REDACTED]  
Particella: [REDACTED]  
Subalterno: [REDACTED]

Compilata da:

[REDACTED]  
Iscritto all'albo:  
Geometri

Prov. Pescara

N. 01471

Scheda n. 1

Scala 1:200

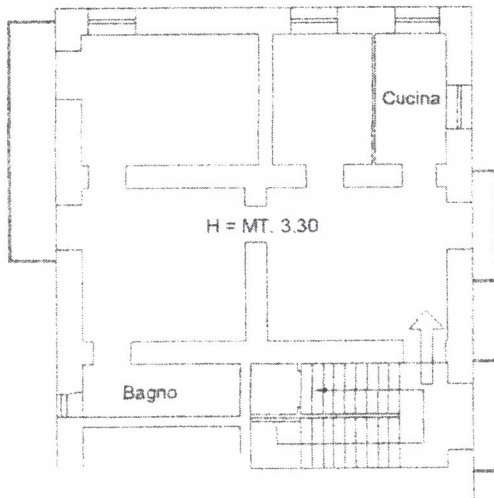

**PIANO PRIMO - ABITAZIONE**

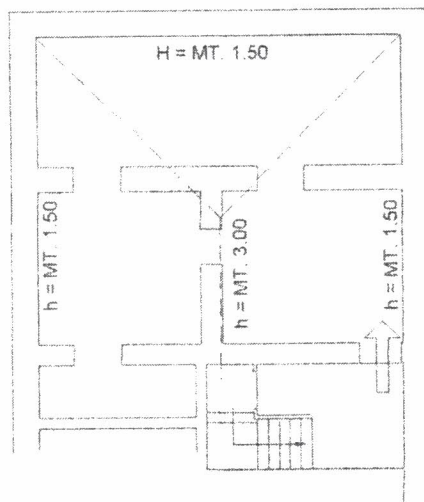

**PIANO SECONDO - LOCALE DI SGOMBERO**

ORIENTAMENTO

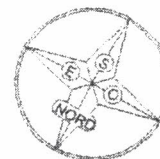

Catasto dei Fabbricati - Situazione al 28/09/2012 - Comune di ORTONA (G14) - Foglio [REDACTED] - Subalterno [REDACTED] - VIA DEL CENTRO n. 4 piano: 1-2;

Ultima planimetria in atti

Data: 28/09/2012 - n. T242809 - Richiedente: [REDACTED]

Totale schede: 1 - Formato di acquisizione: A4(210x297) - Formato stampa richiesto: A4(210x297)



Planimetria di u.t.u. in Comune di ORTONA via Villa Caldari civ. 359

= PIANO TERRA =

h = 3,30

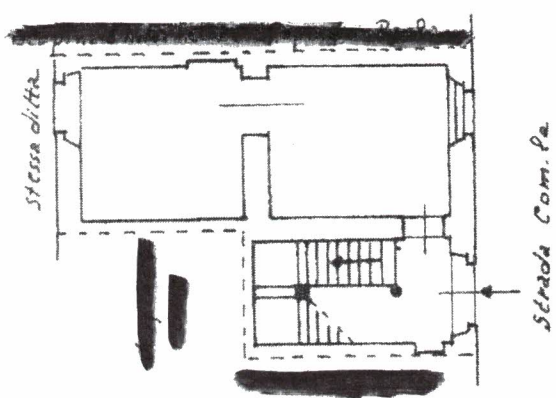

ORIENTAMENTO

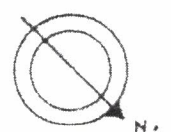

SCALA DI 1:200

Particella: Subalterno  
F. (G141)

Dichiarazione di N.C.   
Denuncia di variazione   
Identificativi catastali

Compilata dal GEOMETRA  
(Titolo, cognome e nome)  
[Redacted]  
iscritto all'albo dei Geometri  
della provincia di Chieti n. 215  
data 15 Maggio 96 Firma [Signature]

RISERVATO ALL'UFFICIO

**Agenzia del Territorio  
CATASTO FABBRICATI  
Ufficio Provinciale di  
Chieti**

Dichiarazione protocollo n. CH0125733 del 13/08/2012

Planimetria di u.i.u. in Comune di Ortona

Via Del Centro

civ. 4

Identificativi Catastali:

Sezione:

Foglio:

Particella:

Subalterno:

Compilata da:

Iscritto all'albo:  
Geometri

Prov. Pescara

N. 01471

Scheda n. 1

Scala 1:200

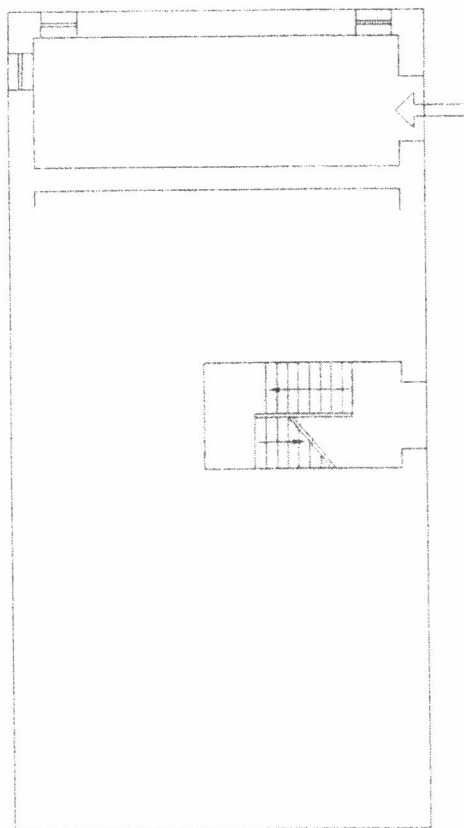

**PIANO TERRA - MAGAZZINO**

**H = MT. 3.30**

ORIENTAMENTO

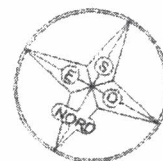

Catasto dei Fabbricati - Situazione al 28/09/2012 - Comune di ORTONA (0147) -  
VIA DEL CENTRO n. 4 piano: T;

Ultima planimetria in atti

Data: 28/09/2012 - n. T242807 - Richiedente: [REDACTED]

Totale schede: 1 - Formato di acquisizione: A4(210x297) - Formato stampa richiesto: A4(210x297)