Antonio Bruni
Piazza Porta Caldari
3483352989
info@bruniimmobiliare.net

Via Santa Brigida - interno 1 piano 1 - Ortona

Realizzato da un professionista METACASA



Il progetto

Metratura considerata **103** m²

Locali **4**

Bagni **2**

Caratteristiche

3 camere

1° piano

Per valorizzare questo immobile di nuova realizzazione, abbiamo creato il progetto virtuale dell'appartamento, inserendo finiture di pregio, arredo moderno e colori neutri che lasciano la massima possibilità di personalizzazione della casa.

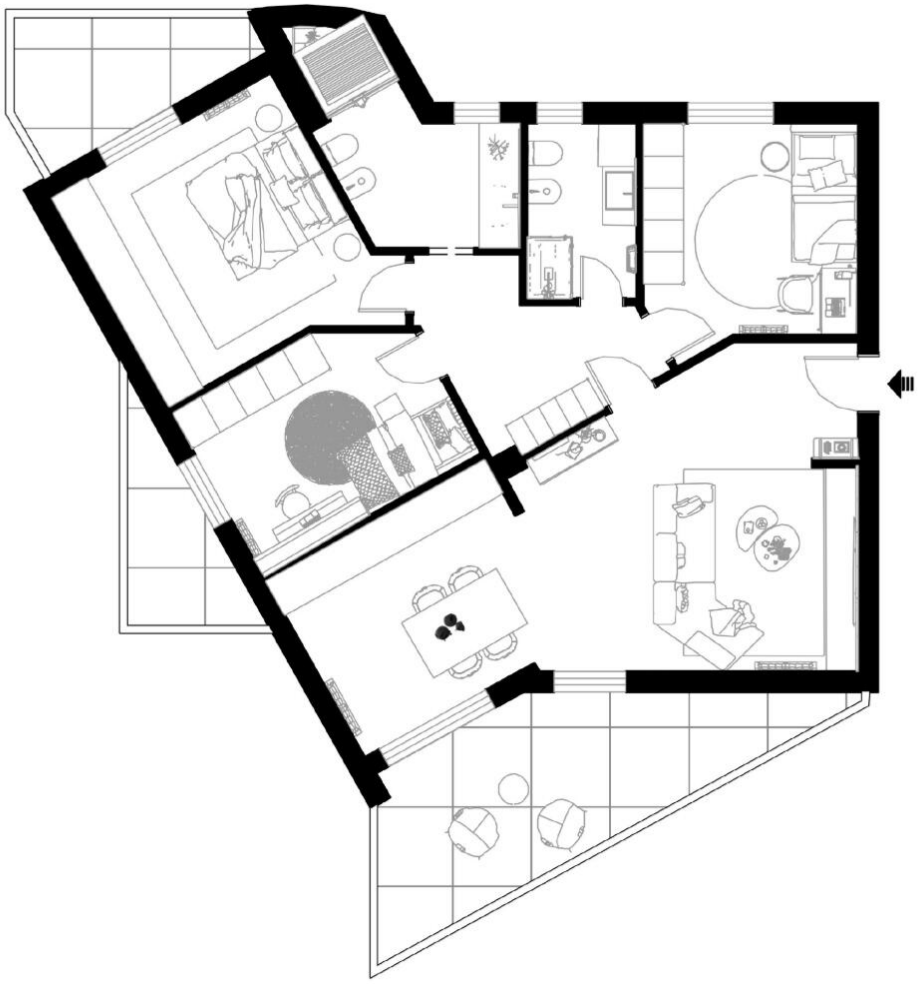

Planimetria progetto



Soggiorno con angolo cottura



Soggiorno con angolo cottura



Soggiorno con angolo cottura



Soggiorno con angolo cottura



Soggiorno con angolo cottura

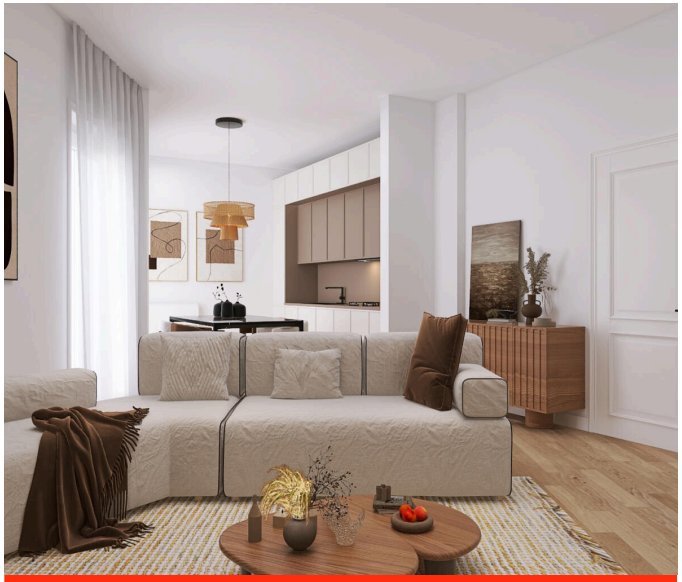

Soggiorno con angolo cottura

Le immagini render e il Walk in 360 sono solo a scopo illustrativo

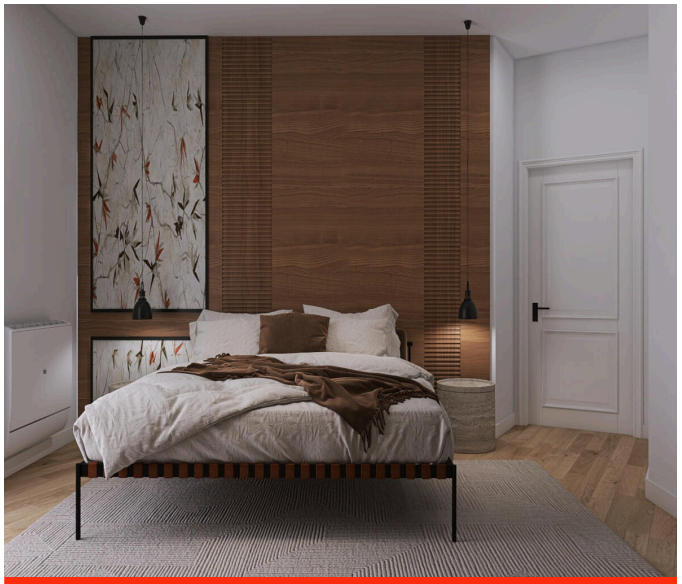

Camera da letto

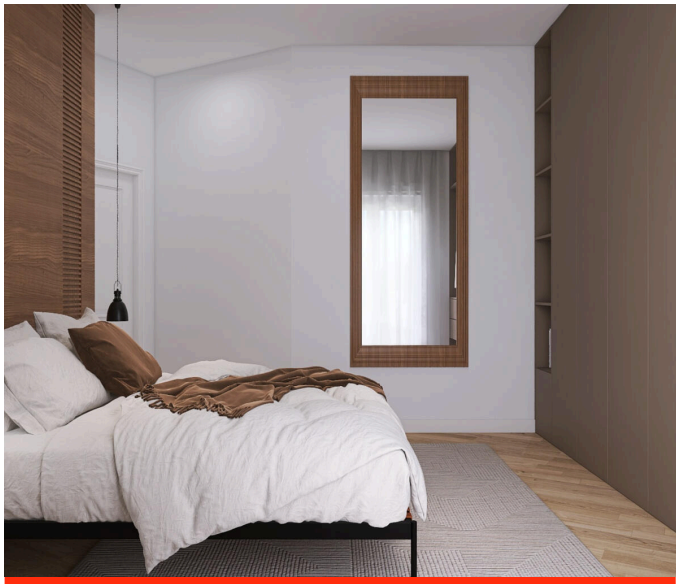

Camera da letto

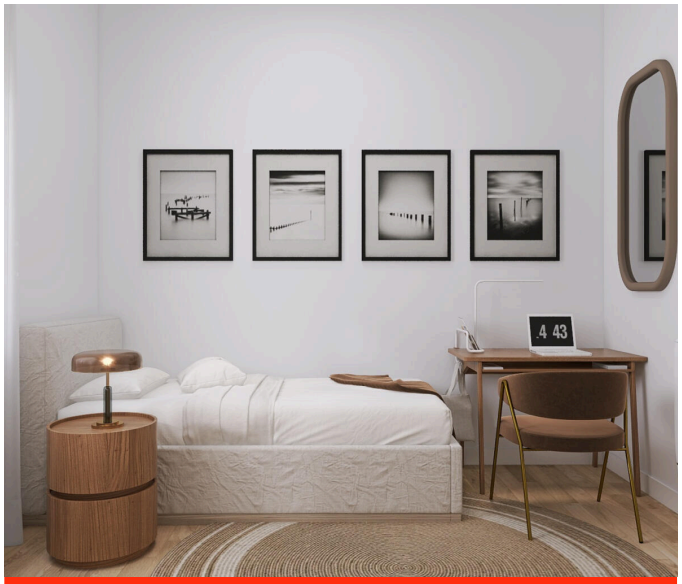

Camera da letto

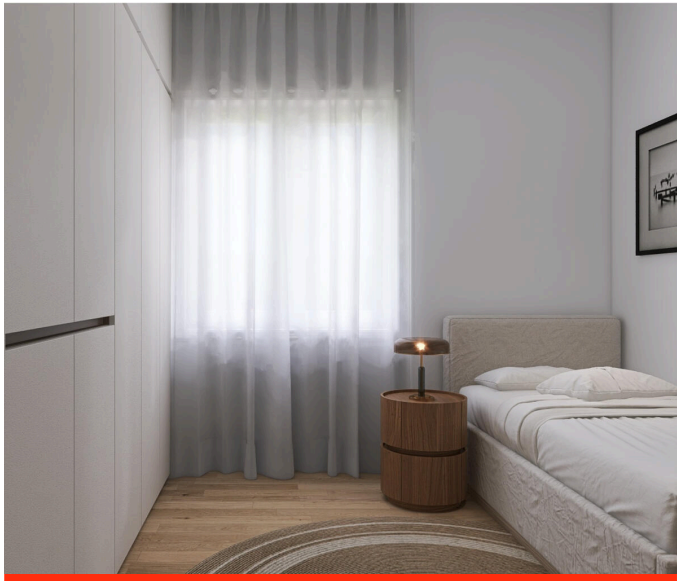

Camera da letto

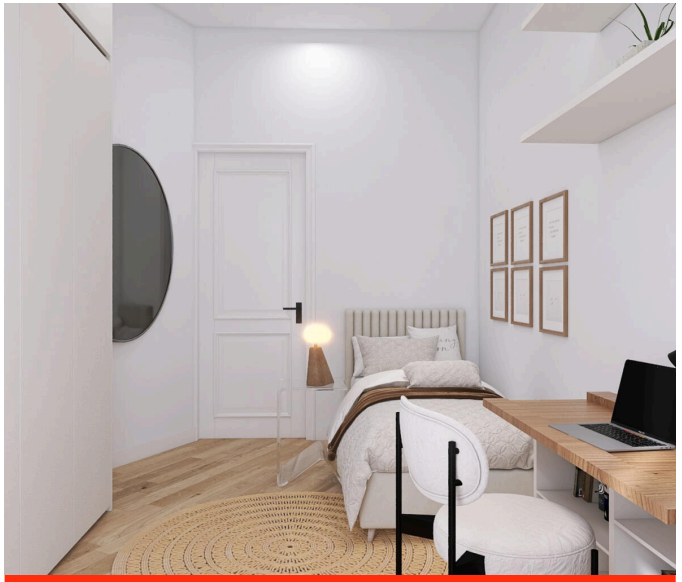

Camera da letto



Camera da letto

Le immagini render e il Walk in 360 sono solo a scopo illustrativo



Bagno

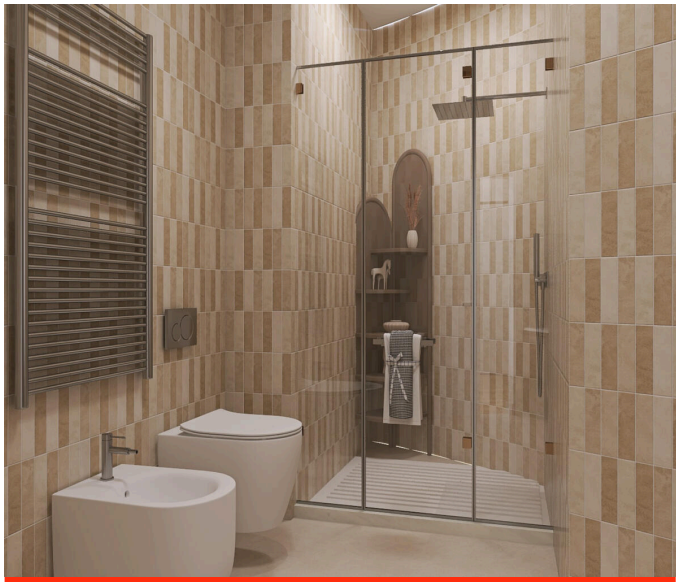

Bagno

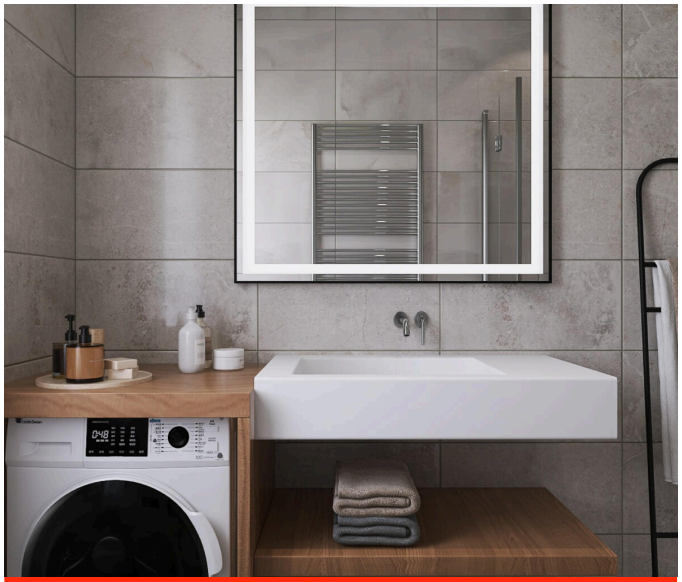

Bagno

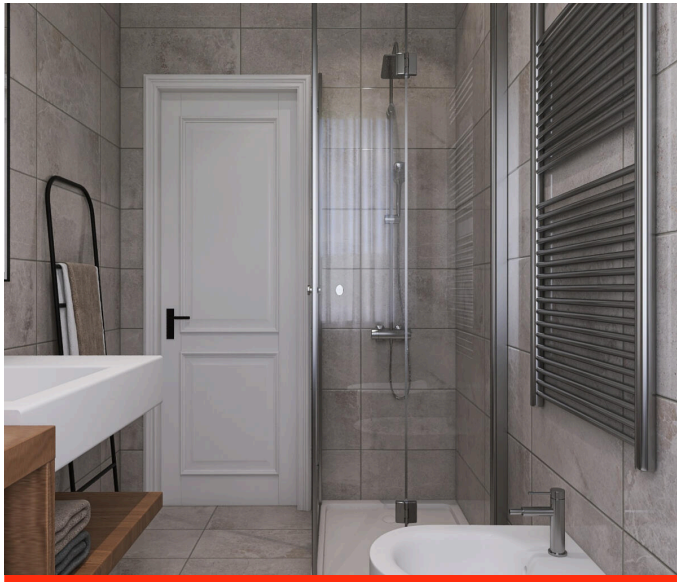

Bagno

Le immagini render e il Walk in 360 sono solo a scopo illustrativo

BRUNIIMMOBILIARE
è tutta un'altra casa

In collaborazione con

METACASA

Antonio Bruni

Piazza Porta Caldari

3483352989

info@bruniimmobiliare.net